Pseudotumoral Cystitis Cystica of the Bladder

Mesanenin Yalancı Tümörü Sistitis Sistika

Sistitis Sistika / Cystitis Cystica

Ümit Gül[1], Nebil Bal[2]
[1]Üroloji Bölümü, [2]Patoloji Bölümü, Başkent Üniversitesi Adana Uygulama ve Araştırma Merkezi Adana, Türkiye

64 yaşında erkek hasta. Sık idrara çıkma, yetiştirememe tarzında idrar kaçırma şikayeti olan hastanın yakınmaları 6 aydır mevcut. Hematüri tariflemiyor. Günde 20 adet 50 senedir sigara kullanımı mevcut. Parmakla rektal muayenede prostat 1/2 (+) adenom kıvamında. Laboratuar sonuçlarında PSA:0.85, idrar mikroskopisinde 1-2 eritrosit, 4-5 lökosit. Üroflowmetride; tepe akım hızı 28.4 ml/sn, işenen hacim 297 ml, rezidüel idrar miktarı 46 ml bulundu. Üriner sistem ultrasonografisinde mesanede her iki orifis komşuluğunda 35*11 mm boyutlarında nodüler oluşumlar izlendi (Resim 1). Sistoskopi ile mesane değerlendirmesinde her iki orifis lokalizasyonunda 11 mm boyutlarında çok sayıda mesane mukoza uzantısı görünümünde ve mesaneden kabarık oluşumlar izlendi (Resim 2a). Bunlar üreter orifislerine zarar verilmeksizin trans-üretral olarak rezeke edildi. Doku örneklerinin histopatolojik inceleme sonucu mesanenin benign bir lezyonu olan sistitis sistika olarak rapor edildi (Resim 2b). Sistitis sistikada sistoskopik görünüm alışılmış mesane tümöründen farklıdır. Lezyon lokalizasyonunun üreter orifisine çok yakın komşuluğu söz konusu olduğunda orifis korunarak yapılan rezeksiyon histopatolojik tanı için yeterli olacaktır.

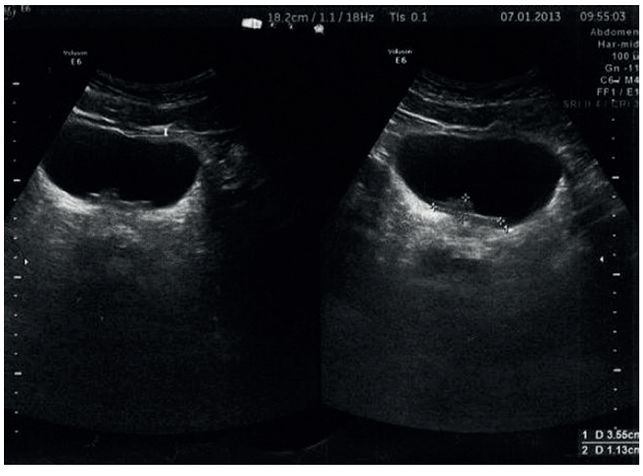

Resim 1. Mesanedeki kitlenin ultrasonografik görünümü.

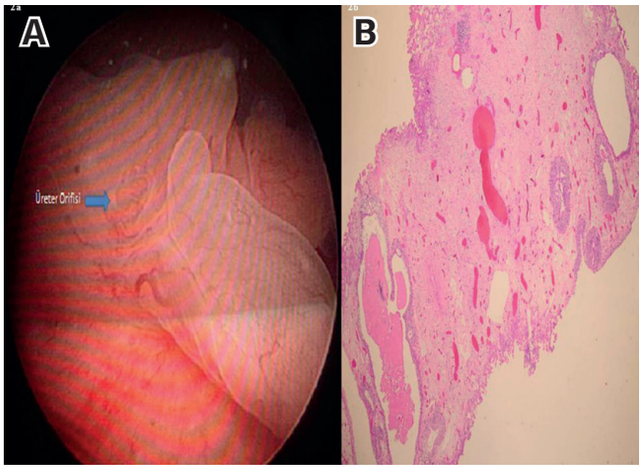

Resim 2. Mesanedeki kitlenin sistoskopik görüntüsü (A), Histopatolojik görünüm; Mesane dokusunda lamina propriada, proteinöz materyal içeren ve ürotelyal epitel ile döşeli kistik yapılanmalar (HEx100) (B).

DOI: 10.4328/JCAM.1692 Received: 22.02.2013 Accepted: 10.03.2013 Printed: 01.05.2015 J Clin Anal Med 2015;6(3): 440
Corresponding Author: Ümit Gül, Başkent Üniversitesi Adana Uygulama ve Araştırma Merkezi Üroloji Bölümü, Dadaloglu Mah. 39 Sok. No:6 01250 Yüreğir, Adana, Türkiye.
T.: +905325531349 F.: +90 3223271274 E-Mail: umitgul@yahoo.com